



くらしの見直し講演会を開催します

物価高に負けない! 家計管理

物価高が生活を直撃!

収入は上がらない

どう行動すればいい?

iDeCoや新NISAって?

先着100名様
無料
ご招待



講師 **藤川 太**
「家計の見直し相談センター」で個人向け相談サービスを展開。設立以来センターの相談件数は30000世帯を超えた。著書に「やっぱりサラリーマンは2度破産する」(朝日新書)、「年収が上がらなくてお金が増える生き方」(プレジデント社)など(1968年 山口県生まれ)

日時

11月18日(土)

10:00~12:00 ●開場は9:30

会場

オルガホール (オルガビル地下1階)

岡山県岡山市北区奉還町一丁目7-7 オルガビル地下1階
※駐車場(有料)には限りがあります。公共交通機関をご利用ください。

参加資格

おかやまコープの組合員様と、
そのご家族様
※託児はご用意しておりません。

お申し込みは
こちら
必要事項をご入力の上
お申し込みください。



応募受付期間

9月1日(金)~10月20日(金)

お問い合わせ TEL.086-296-9911

お店からのお知らせ

2日連続
9/17(日)・9/18(月・祝)は **ポイント5倍!**

9/17(日)は 今ついている価格よりさらにお得な **冷凍食品2割引!**

コープ総社東の休業のお知らせとお詫び

コープ総社東およびコープ総社東に入店しているテナント各店は、8月1日(火)に発生した火災により、現在休業させていただいております。あわせて、会議室などの店舗施設やサービスのご利用も中止させていただいております。

店舗をご利用のみなさま、近隣のみなさまに、ご迷惑をおかけしますことを心よりお詫び申し上げます。

※コイン精米機は営業しております。
※総社ランドリーは、仮店舗(総社市総社3丁目6-5 TEL.080-3895-3938)で営業しております。

宅配からのお知らせ

お友だちにも
お知らせください

Hello Baby Set

もれなく全員にプレゼント!



対象

岡山県在住で親子(母子)手帳交付から2歳のお誕生日までのお子様がいるご家庭(玉野市は除く)



申し込みコード

WE2309

申し込みの際は
申し込みコードを
ご入力ください。

ここにコードを入力!

※お子様お一人につき1セットプレゼント。※お子様と同居のご家族がお申し込みください。※すでにHello Baby Setをお届けしているお子様は対象外です。※写真はイメージです。※スタイの色は選べません。※プレゼントは予告なく変更になる場合がございます。あらかじめご了承ください。

Hello Baby Set 応募はこちら!

お問い合わせ
お申し込みは

生活協同組合おかやまコープ 問合せセンター
受付時間/月~金曜8:30~21:00 土曜8:30~18:00

0120-662-538

おかやまコープ 子育て
<https://okayama.coop/>

検索

あまも育て隊 ～海のゆりかごを未来へ～

岡山東エリア
未来つながるプロジェクト
共催：(公財)おかやま環境ネットワーク

アマモは、イネによく似た多年草の種子植物で、浅い海に生息しています。アマモが群生している場所を「アマモ場(藻場)」といい、魚やイカなどの隠れ家や産卵場となり、『海のゆりかご』とも呼ばれています。

環境やアマモについて知識を深め、アマモポットを作ってアマモを種から育ててみませんか？

日時：10月10日(火)10:00～12:00

場所・集合場所：ひなせうみラボ(備前市日生町日生3518-5)

駐車場に限りがあります。できるだけ乗り合わせてお越しください。

持ち物：キャップ付き500mlのペットボトル(手で簡単にくしゃっとつぶれるやわらかさのもの)

筆記用具、手拭き、飲み物など

アマモポットは、海水ポットにアマモの種をまいて、発芽の様子をご自宅にて観察後、回収し、年明け(1～2月)にダイバーが日生の海に定植します。

募集人数：40名(託児はありません。)

※応募者多数の場合は抽選となります。

当選者には10月6日(金)までに電話等でご連絡いたします。



行き方は
JR日生馬尺
↓
備前 日生大橋
↓
頭島大橋
海沿いを道なりに
一本道を進むとつきまき
日生馬尺から
車は6分!!

《スケジュール》

9:45 受付開始

10:00 開会

講師よりアマモのお話

11:00 アマモポット作成

11:30 交流・おすすめ商品試食

アンケート記入

12:00 閉会

アマモポット作成例



今回はペットボトルで作成。

申込締切日：9月29日(金)

※下記の電話番号または右の二次元コードからお申込みください。

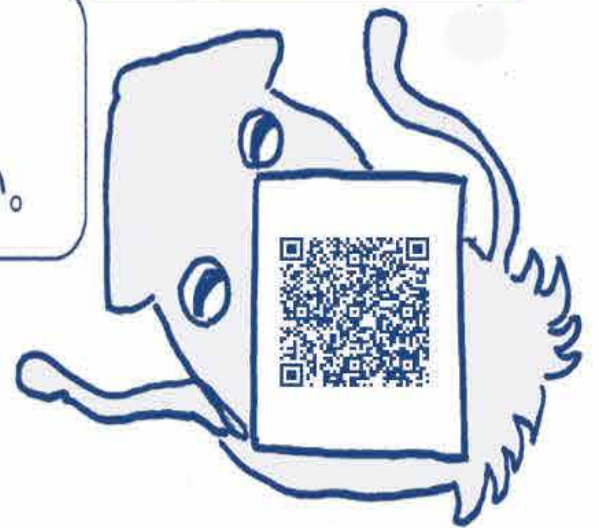

問い合わせ・申し込み：岡山東エリア事務局 086-256-2677

※応募の際にいただいた個人情報は厳重に管理し、目的以外には使用しません。

このページに関してのお問い合わせは エリア事務局 TEL (086) 256-2677 FAX (086) 256-2585



品質と飼料にこだわり。安全でおいしい産直牛。

商品ものがたり

こだわりのポイント

エサにこだわり

おかやまコープ独自の配合飼料を使用。分別生産流通管理済みトウモロコシ^{※1}だから安心。WCS(飼料用稲)と飼料用米も使用し、食料自給率アップの取り組みも行っています。

食料自給率UP!!
飼料用米 10% 配合
年間配合量 約170トン 予定

おいしさにこだわり

飼料の中に大麦を入れることで、肉にコク、甘みが増す動きが期待されています。

産地(素牛^{※2})にこだわり

素牛の導入を提携の農場から行っています。

伍協牧場の 牛の種類は「ホルスタイン種」で、北海道の「ホクレン」指定農場から素牛を導入しています。

生産者にこだわり

県内の2農場、農事組合法人 伍協牧場と、(株)イサミ吉備高原牧場に指定しています。

(株)イサミ 吉備高原牧場のお二人



農事組合法人 伍協牧場のみなさん

※1 遺伝子組み換えトウモロコシの混入を防ぐため分別生産流通管理を行っている場合の表示です。
※2 素牛…生後8ヵ月前後の子牛のこと。

コープおかやま牛

